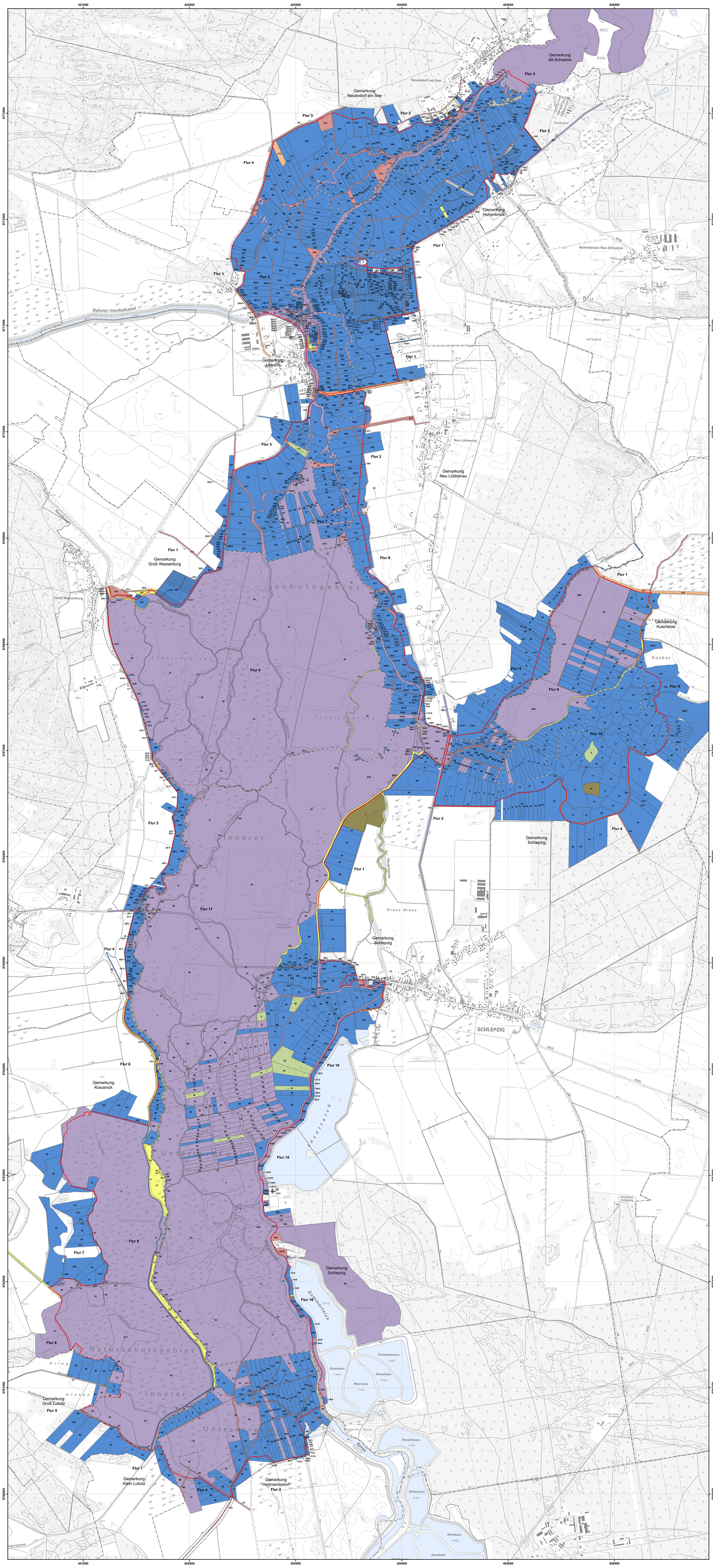

Managementplan für das FFH-Gebiet "Unterspreewald" (Landesnr.: 052, EU-Nr.: DE 3949-301)
Zusatzkarte: Eigentümerstruktur

Legende

FFH-Gebiet

Flurstückskataster

Flur- und Flurstücksgrenzen mit Bezeichnung

Gemarkungsgrenze

Eigentümerarten

- Bundesrepublik Deutschland
- Land Brandenburg
- Gebietskörperschaften
- Naturschutzorganisationen
- Kirchen und Religionsgemeinschaften
- Privateigentum
- Andere Eigentümer
- nicht erfasst/übermittelt

Datenquellen:

DTK10g: © GeoBasis-DE/LGB, dl-de/by-2-0

Geofachdaten: Datenlizenz Deutschland - Namensnennung - Version 2.0; https://www.govdata.de/dl-de/by-2-0; dl-de/by-2-0; Landesamt für Umwelt http://www.mateaver.de/treferanzeige?cmd=doShowDocument&docuuid=7DE3A549-769C-4F01-A5E6-B3E25D40975E&plugid=/ingrid-group:ige-iplug-BB; FFH-Gebiete

ALKIS: Datenerstellung Landesamt für Umwelt, Abt. GR, auf Grundlage von ALKIS © GeoBasis-DE/LGB, dl-de/by-2-0

Managementplan für das FFH-Gebiet "Unterspreewald" (Landesnr.: 052, EU-Nr.:DE 3949-301)

LAND BRANDENBURG | EUROPÄISCHE UNION Europäischer Landwirtschaftsfonds für die Entwicklung des ländlichen Raums | NATURA 2000 | LfU Landesamt für Umwelt | Biosphärenreservat Spreewald

Zusatzkarte: Eigentümerstruktur

0 200 400 600 800 1.000 Meter

Maßstab 1:10.000

Bearbeitung: LB Planer+Ingenieure (A. Benz, U. Dunken, A. Hartmann)
Stand: 24.09.2021

Auftraggeber:
Landesamt für Umwelt
Seeburger Chaussee 2
14476 Potsdam, OT Groß Glienicke

Auftragnehmer:
Natur+Text GmbH
Friedensallee 21
15834 Rangsdorf

Institut für angewandte Gewässerökologie GmbH
Schlunkendorfer Straße 2e
14554 Seddin

Landschaft planen + bauen Berlin GmbH
Am Treptower Park 28-30
12435 Berlin

LB Planer+Ingenieure GmbH
Eichenallee 1a
15711 Königs Wusterhausen