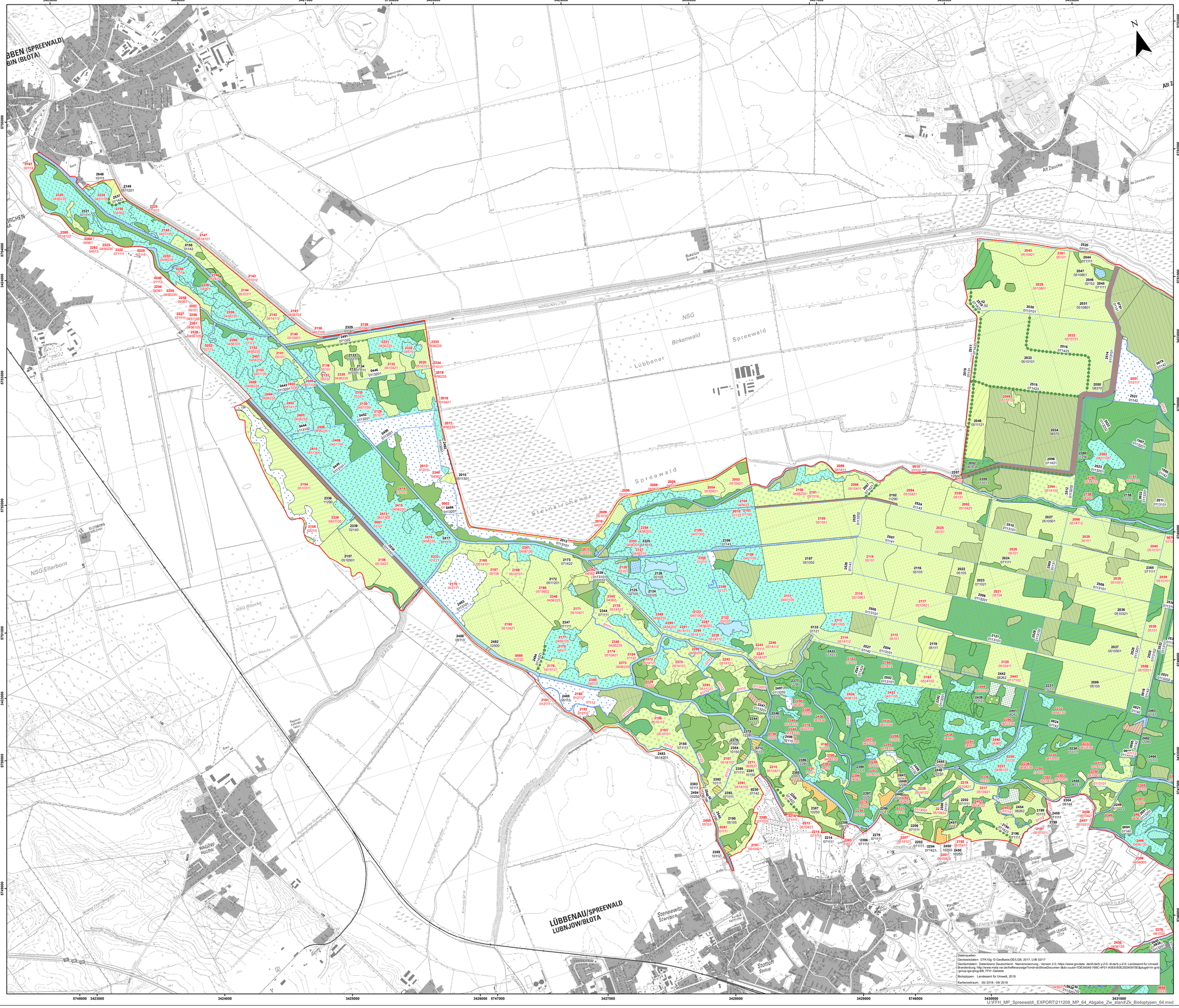

Managementplan für das FFH-Gebiet Innerer Oberspreewald

(Offenland und Gewässer)

Landesnr.: 64, EU-Nr.: DE 4150-301

Zusatzkarte: Biotoptypen

Legende

FFH-Gebiet

Biotoptypen

- Quellen; Bäche, Flüsse und Ströme; naturnah
- Bäche, Flüsse und Ströme; naturfern
- Kanäle
- Seen, incl. Moorseen; Altarme
- temporäre und ganzjährig wasserführende Kleingewässer
- anthropogene Gewässer und periodisch trockenfallende Abschnitte
- Schwimmblatt- und Unterwasserpflanzen-Vegetation
- Röhrichtgesellschaften
- ruderale Pionier-, Gras- und Staudenfluren
- Röhrichte der nährstoffreichen Moore und Sümpfe
- Seggenriede der nährstoffreichen Moore und Sümpfe
- nährstoffreiche Moore und Sümpfe (> 10% Gehölzdeckung)
- Gras- und Staudenfluren
- Grünlandbrachen und Staudenfluren feuchter Standorte
- Grünlandbrachen und Staudenfluren frischer Standorte
- Grünlandbrachen und Stauden- fluren trockener Standorte
- Großseggenwiesen
- Feuchtwiesen nährstoffarmer Standorte
- Feuchtwiesen nährstoffreicher Standorte
- wechselfeuchtes Auengrünland; Feuchtweiden und Flutrasen; wiedervernässtes Grasland
- Frischwiesen, -weiden und Scherrasen
- Borstgrasrasen
- Sandtrockenrasen
- basiphile Trocken- und Halbtrockenrasen, Steppenrasen
- Laubgebüsche; Feldgehölze
- Streuobstwiesen
- Moor- und Bruchwälder
- Erlen-Eschen-Wälder; Auenwälder
- Vorwälder
- Laubholzforsten
- Rodungen; Schneisen; junge Aufforstungen
- Äcker
- intensiv genutzte Äcker
- extensiv genutzte Äcker
- Ackerbrachen
- Gärten
- Sport-, Freizeit- und Erholungsanlagen
- geomorphologische, anthropo- gene und kulturhistorische Sonderbiotope
- Siedlungsbiotope
- Siedlungsbiotope mit hohem Grünflächenanteil
- Verkehrsflächen
- genutzte Sonderflächen; Deponien
- Quellen; Bäche, Flüsse, Ströme und Altarme
- Kanäle und Gräben
- Schwimmblatt- und Unterwasserpflanzen-Vegetation
- Röhrichtgesellschaften
- nährstoffreiche Moore und Sümpfe (> 10% Gehölzdeckung)
- Grünlandbrachen und Staudenfluren feuchter Standorte
- Laubgebüsche, Feldgehölze, Hecken und Windschutzstreifen
- Alleen und Baumreihen
- geomorphologische, anthropogene und kulturhistorische Sonderbiotope
- Verkehrsflächen

0230/0230 Flächen-ID (Kurzbezeichnung: letzten 4 Ziffern des PK-Ident)
08480/08480 Biotopcode/ Biotopcode, gesetzlich geschütztes Biotop

Anmerkung:
Die nicht nummerierten Waldbiotope wurden nachrichtlich aus dem Teil-Managementplan für die Wälder entnommen.

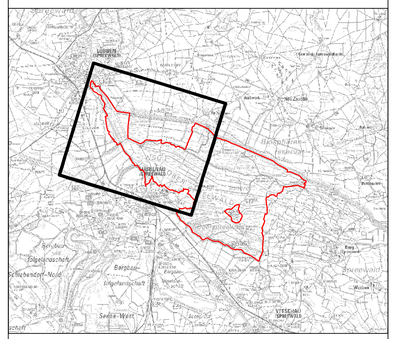

Teilmanagementplan für das FFH-Gebiet "Innerer Oberspreewald"
(Offenland und Gewässer)
(Landesnr.: 64, EU-Nr.: 4150-301)

LAND BRANDENBURG · EUROPÄISCHE UNION Europäischer Fonds für die Entwicklung des ländlichen Raums · Landesamt für Umwelt · Biosphärenreservat Spreewald

Zusatzkarte: **Biotoptypen**
1 von 2

0 250 500 750 1.000 Meter

Maßstab 1:10.000

Bearbeitung: Landschaft planen + bauen Berlin GmbH (T. Franz, S. Richter)
Stand: 23.05.2022
Kartographie: Landesamt für Umwelt Brandenburg

Auftraggeber:
Landesamt für Umwelt
Seeburger Chaussee 2
14476 Potsdam,
OT Groß Glienicke

Auftragnehmer:
Natur+Text GmbH
Friedenstalle 21
18439 Stralsund

Institut für angewandte Gewässerökologie GmbH
Schönkunstdorfer Straße 2e
14554 Seddin

Landschaft planen + bauen Berlin GmbH
Am Treptower Park 28-30
12435 Berlin

LB Planer+Ingenieure GmbH
Eichenallee 1a
15711 Königs Wusterhausen